Telaio multifunzionale UDM (telaio regolabile)

Telaio multifunzionale per serie UDM

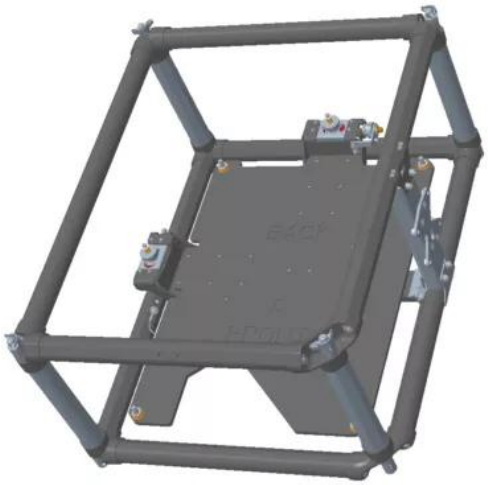

- In caso di installazione fissa:

  Utilizzare un piedistallo solido per posizionare un singolo proiettore UDM (con o senza rigging frame)

- Utilizzare un piedistallo solido per posizionare un singolo proiettore UDM (con o senza rigging frame)
  Utilizzare un piedistallo solido e i rigging frame UDM per impilare i proiettori UDM fino a un massimo di 3 unità di altezza.

- Utilizzare un piedistallo solido e i rigging frame UDM per impilare i proiettori UDM fino a un massimo di 3 unità di altezza.

- In caso di installazione sospesa:

  Utilizzare i rigging frame UDM per sospendere fino a un massimo di 2 proiettori UDM impilati (montaggio da tavolo o montaggio a soffitto).

- Utilizzare i rigging frame UDM per sospendere fino a un massimo di 2 proiettori UDM impilati (montaggio da tavolo o montaggio a soffitto).
  Utilizzare un rigging frame UDM per appendere un proiettore UDM in verticale (montaggio a parete)

- Utilizzare un rigging frame UDM per appendere un proiettore UDM in verticale (montaggio a parete)

(In caso di installazione del proiettore in posizioni diverse dalla scrivania o dal soffitto, è preferibile utilizzare il rigging frame progettato per questo scopo.)

Specifiche tecniche	TELAIO MULTIFUNZIONALE UDM (TELAIO REGOLABILE)
Specifiche generali	
Dimensioni	88,9 x 71,1 x 46,3 cm (35 x 27,99 x 18,23 pollici)
Peso	23 kg / 50,51 lb

Generato il: 15 Mar 2023

Le informazioni e i dati forniti riguardano l'apparecchiatura descritta. Tuttavia ogni singolo articolo è soggetto a modifiche senza preavviso.
L'ultima versione di questo opuscolo è disponibile all'indirizzo www.barco.com.