

终端服务器访问 (JAO SW-CL-TSA)

针对专业医疗人士的床边计算软件

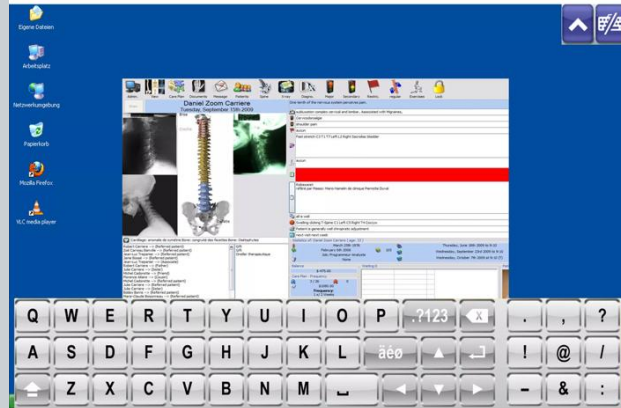

访问医院信息系统 (HIS)

医生和护理人员可使用智能卡或通过RFID访问医院信息系统 (HIS)。Citrix或Microsoft终端服务器等终端服务器的各种解决方案可以用来访问HIS。

通过用户名和密码或通过证书进行授权。终端服务技术的使用可让访问变得快捷：通常不到5秒。

支持负载平衡，因此可实现会话漫游，这意味着医生可以在使用同一用户界面的情况下让会话在终端之间切换 - 即使使用多个终端服务器也可以如此操作。

巴可公司终端服务器访问软件可提供：

- 访问医院信息系统
- 管理选项（隐藏/显示软键盘，帮助页面等）

巴可公司的床边计算软件是在JAO智能终端范围内使用的理想选择，并在各种硬件和第三方系统上运行。

技术规格

终端服务器访问 (JAO SW-CL-TSA)

一般规格

所需要的许可证书	JAO SW-SL-JCM(JAO Community Manager-服务器许可证)- 一次 JAO SW-CL-BAS(基本框架) -每个客户
要求	可支持的终端服务器: Citrix XenApp, Microsoft RDP & VNC 必须通知集成合作方所有医生的卡片, 以便在项目启动之前注册医生卡片的号码。
视频	可支持的视频格式: MPEG2 H.264 (根据硬件解码)
音频	可支持的音频格式: MPEG音频
平台	多媒体终端(MMT)
容器	可支持的容器形式: MPEG TS (单程序传输流)
网络	通过UDP的多路广播
硬件	可支持的硬件和第三方系统: JAO ST-150A (巴可公司) JAO ST-154A (巴可公司) JAO ST-170A (巴可公司) JAO ST-185A (巴可公司) Aminet H140 (Amino)

生成于: 09 Jul 2024

© 2024 巴可公司。保留所有权利。未经书面许可, 禁止全部或部分复制。所有品牌名称和产品名称均为其各自持有者的商标、注册商标或商号。由于不断创新, 信息和技术规格如有变更, 恕不另行通知。请查看www.barco.com.cn以了解最新规格。