AMM240ED

24インチ手術用ディスプレイ

WUXGA 1920 X 1200 | 24" SCREEN | 2Y WARRANTY | 3G SDI COMPATIBLE

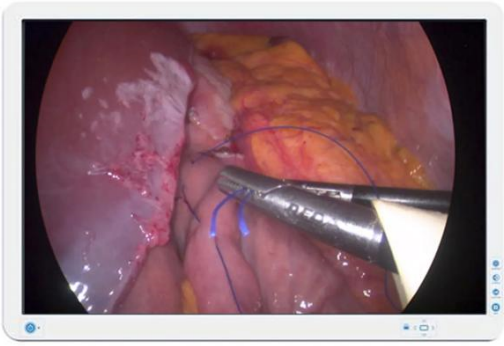

- **内視鏡画像に合わせた設計**
- **オールラウンドな接続性**
- **患者の近くで安全に使用**

BarcoのAMM240EDは、LEDバックライトを備えた24インチの近患者用手術用ディスプレイで、解像度1920x1200を備えています。内視鏡イメージング専用に設計されたAMM240EDは、コスト効率が高く、非常に信頼性の高いディスプレイです。手術ビデオと画像は、独立して調整できるピクチャーバイピクチャーモードに配置できます。

オールラウンドなインターフェースに対応

AMM240EDは、DVI、VGA、RGB、コンポーネントおよびコンポジットビデオ、HD/SD SDIなどの幅広い入力タイプをサポートします。

患者の近くで毎日使用しても安全

密閉設計 (IP22定格)、保護フィルター、ケーブル カバーのおかげで、AMM240EDは患者の近くで安全に使用できます。また、VESA準拠により、手術用アームに安全かつ簡単に取り付けることができます。

技術仕様	AMM240ED
一般仕様	
Screen technology	TFT AM LCD / LEDバックライト
Active screen size (diagonal)	611.3 mm (24.07")
Active screen size (H x V)	520.4 x 326 mm (20.46 x 12.83")
Aspect ratio	16:10
Resolution	1,920 x 1,200
Pixel pitch	0.27 mm
Color support	1670万（8ビット）
Viewing angle	178° 水平 / 178° 垂直
Luminance	300 cd/m²
Contrast ratio	1000:1
Gamma curve	1.8, 1.9, 1.95, 2.1,2.2, 2.3, 2.4
Front protection screen	反射防止PMMA保護カバー
Video inputs	1x DVI-I 1x HD15 1x Y/C 1x 3G-SDI 1x RGBS / YPbPr
Video outputs	1x DVI-I 1x 3G-SDI
Features	ピクチャーインピクチャー
External power supply	AC入力: 90-264 VAC / 47-63 Hz自動切り替え DC出力: ±24VDC / 1.7A
Dimensions (W x H x D)	570 x 386.9 x 63.2 mm (22.4 x 15.2 x 2.5")
Net weight	7.35 Kg
Mounting standard	75x75 VESA / 100x100 mm VESA
Operating temperature	10°C～40°C
Storage temperature	-18°C～60°C
Operating humidity	25%～75% 結露なし
Storage humidity	15%～90% 結露なし
Certification and compliance	医療安全コンプライアンス： CE（医療機器クラスI） IEC 60601-1: 2012 Edition 3.1 EN 60601-1: 2006 +A1:2013 ANSI/AAMI ES 60601-1: 2005/(R)2012 A1:2012、C1:2009/(R)2012およびA2:2010/(R)2012 CAN/CSA-C22.2 No. 60601-1: 14 AS/NZS 3200-1:1988 CCC (GB4943.1-2011) CB-ITE (IEC 60950-1:2005 (2nd Ed); Am1:2009 +Am2:2013 環境準拠： RoHS-2、REACH、WEEE
Protection rating	IP22
Warranty	2年間

生成日:03 Feb 2025

© 2025 Barco nv.(C) Barco. All rights reserved. （無断転載を禁ず。）書面による許可なく全部または一部を複製することは禁止されています。すべてのブランド名および製品名は、それぞれの所有者の商標、登録商標、または商号です。継続的な技術革新により、情報および技術仕様は予告なく変更される場合があります。最新の仕様についてはwww.barco.comをご確認ください。